PETR
Pays Lauragais

Document d'Orientations et d'Objectifs

2.1 Carte TVB

2.1

Trame verte
- Espace remarquable
- Espace de grande qualité
- Grand écosystème
- Corridor vert
- Réservoir sous pression
- Corridor sous pression
- Coupure d'urbanisation (PNR Haut-Languedoc)

Trame bleue
- Plan d'eau
- Zone humide
- Corridor bleu
- Cours d'eau intermittent

Territoire
- Bassin de vie
- Commune
- PNR du Haut-Languedoc

Obstacles
- Principaux espaces à proximité des zones urbanisées (100 m)
- Bâti des principales zones urbanisées
- Voirie principale
- Voie ferrée
- Obstacle par une voirie
- Passage à faune à conforter
- Obstacle par un cours d'eau
- Obstacle à l'écoulement des eaux
- Ecluse

0 1 2 3 Km

Sources : Pôle d'Equilibre Territorial et Rural (PETR) du Pays Lauragais, IGN, DREAL Midi-Pyrénées - Languedoc Roussillon, PNR Haut-Languedoc

© Cartographie : Conseil départemental de la Haute-Garonne - DGD 2 novembre 2016

SCOT AEC
Schéma de Cohérence Territoriale
Air Energie Climat

PETR du Pays Lauragais

Révision 2
Projet arrêté
15 janvier 2026
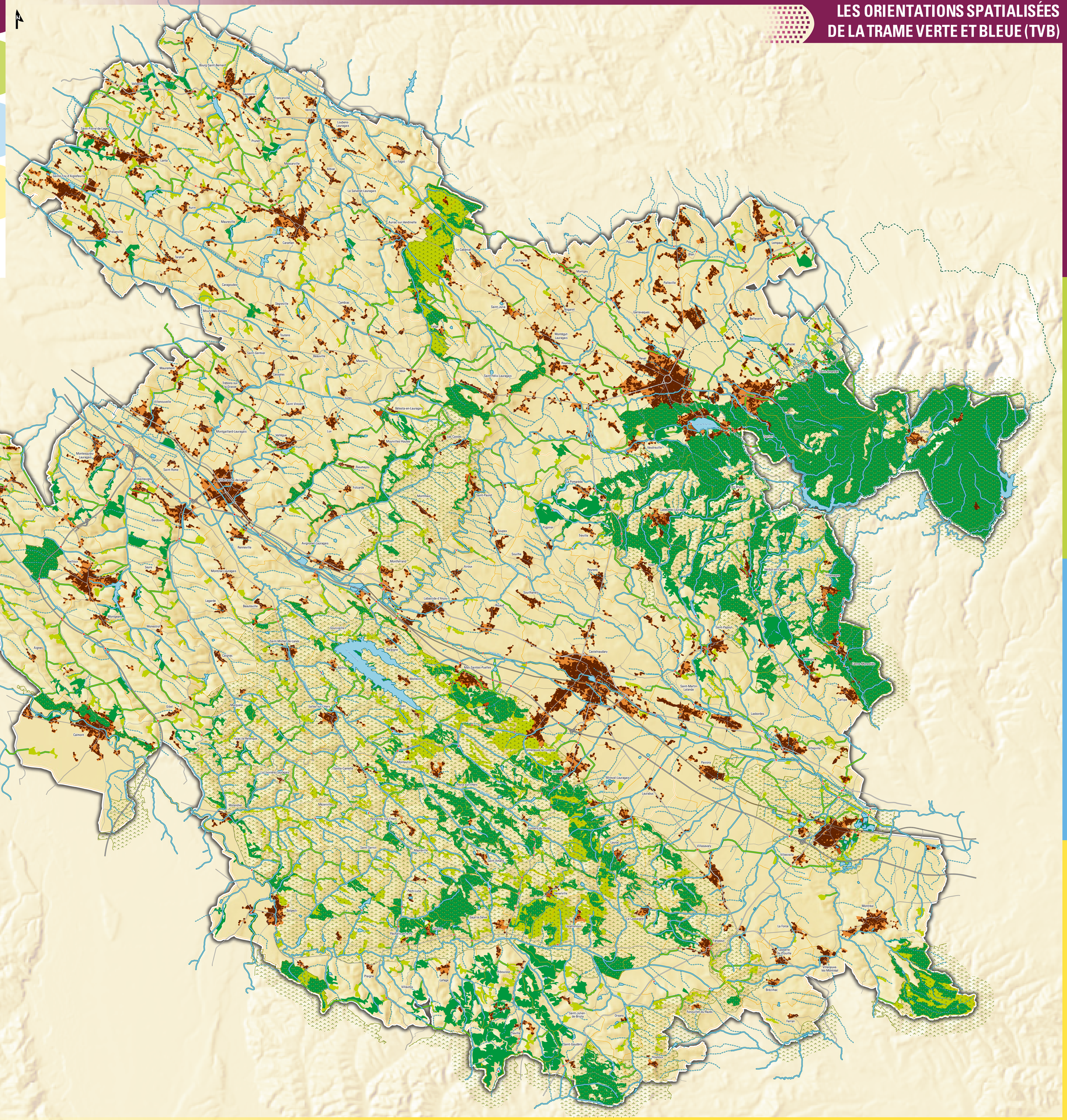
LES ORIENTATIONS SPATIALISÉES DE LA TRAME VERTE ET BLEUE (TVB)